

PELAYANAN KESEHATAN HAJI DI EMBARKASI/DEBARKASI TAHUN 1439 H/2018 M

dr. Anung Sugihantono, M.Kes

Direktur Jenderal Pencegahan dan Pengendalian Penyakit

Kementerian Kesehatan Republik Indonesia

Evaluasi Nasional Penyelenggaraan Kesehatan Haji Tahun 1439 H/ 2018 M

Jakarta, 11 – 13 Oktober 2018

- Melaksanakan cegah tangkal penyakit dan/ atau faktor risiko Kesehatan yang berpotensi menimbulkan Kedaruratan Kesehatan Masyarakat di pintu masuk negara
- Melaksanakan pemeriksaan kesehatan tahap ke tiga (PPIH bidang kesehatan embarkasi) menjelang pemberangkatan jemaah haji → untuk menetapkan status kesehatan jemaah haji laik atau tidak laik terbang
- Pengendalian risiko lingkungan dalam rangka kekarantinaan kesehatan
- Pelayanan kesehatan dan rujukan dalam rangka kekarantinaan kesehatan



| No | Embarkasi | Jumlah Kloter | Jumlah Jamaah |
|----|-------------|---------------|---------------|
| 1 | BDJ | 18 | 5.516 |
| 2 | BPN | 13 | 5.727 |
| 3 | BTH | 27 | 11.853 |
| 4 | BTJ | 12 | 4.464 |
| 5 | JKG | 63 | 24.703 |
| 6 | JKS | 96 | 39.142 |
| 7 | LOP | 11 | 4.561 |
| 8 | MES | 22 | 8.401 |
| 9 | PDG | 17 | 6.350 |
| 10 | PLM | 19 | 8.208 |
| 11 | SOC | 95 | 34.027 |
| 12 | SUB | 83 | 37.016 |
| 13 | UPG | 35 | 15.858 |
| | Grand Total | 511 | 205.826 |

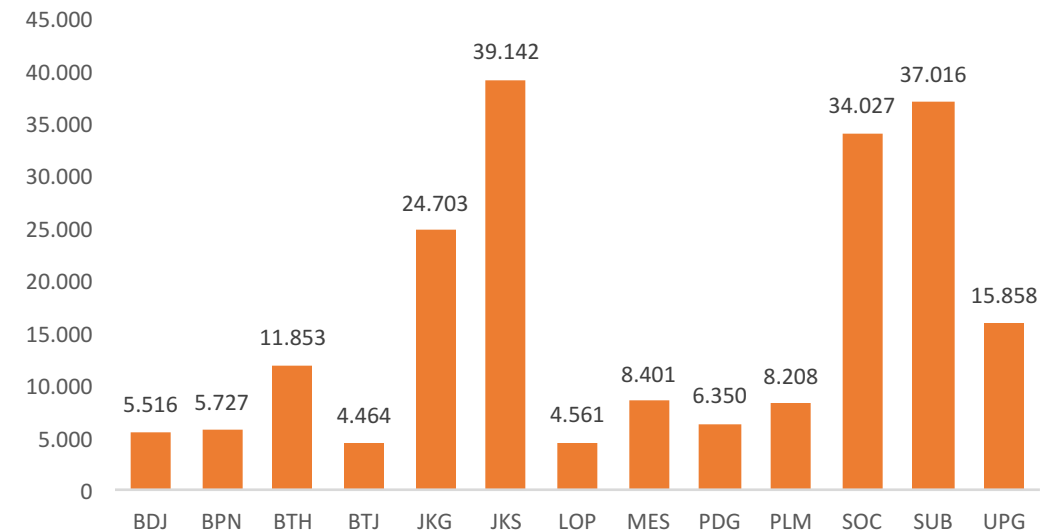

- Jumlah Jemaah yang masuk asrama haji sebanyak: 205.826 jemaah
- diberangkatkan sebanyak 205.745 jemaah
- Terbagi dalam 511 Kloter (termasuk kloter gabungan)

- Terhadap 205.826 jemaah dilakukan pengawasan dan pemeriksaan tahap III

| No | Pelaksanaan | 2018 |
|----|--|--------|
| 1 | Tidak Laik Terbang (<i>tidak berangkat</i>) | 81 |
| 2 | Jumlah Jemaah Masuk Asrama belum di vaksin | 107 |
| 3 | Jumlah jemaah wafat | 6 |
| 4 | Jumlah jemaah mendapatkan penanganan rawat jalan | 13.368 |
| 5 | Jumlah jemaah dirujuk | 745 |

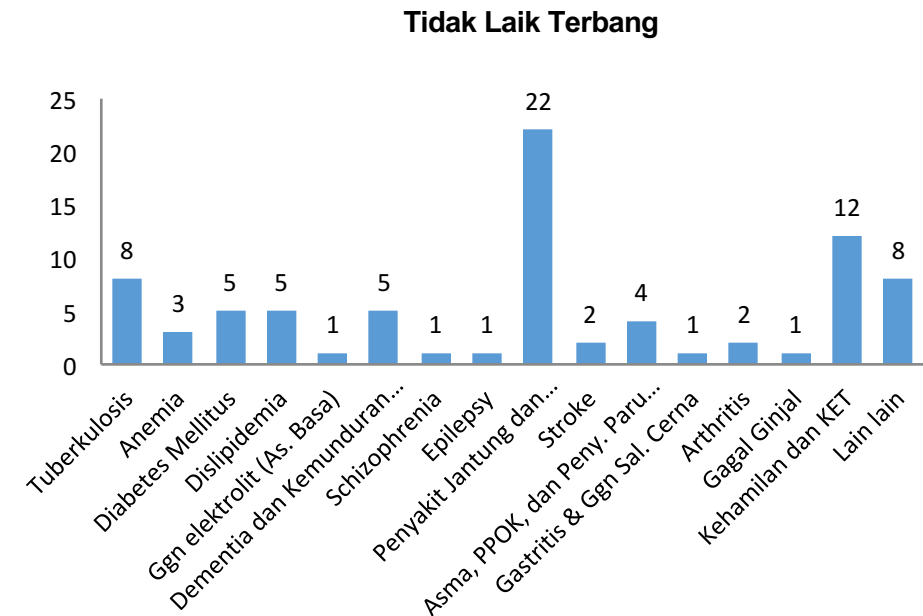

| No | Pemeriksaan Higiene dan Sanitasi | 2018 |
|----|--|----------|
| 1 | Pemeriksaan higiene dan sanitasi asrama haji | 109 kali |
| 2 | Pemeriksaan makanan (sanitasi jasa boga) | 202 kali |

- Terhadap jemaah yang datang dilakukan pengawasan dan penanganan saat debarkasi

| No | Pelaksanaan | 2018 |
|----|--|------|
| 1 | Jumlah jemaah wafat | 19 |
| 2 | Jumlah jemaah mendapatkan penanganan rawat jalan | 1846 |
| 3 | Jumlah jemaah dirujuk | 142 |
| 4 | Jumlah jemaah yg dirawat inap | 59 |

KEWASPADAAN TERHADAP IMPORTASI PENYAKIT MENULAR *(saat debarkasi)*

| No. | Debarkasi | Sakit Dengan Demam | | Sakit Tanpa Demam | |
|-----|--------------|--------------------|------------------|--------------------|------------------|
| | | Pulang/Rawat Jalan | Rujuk/Rawat Inap | Pulang/Rawat Jalan | Rujuk/Rawat Inap |
| 1 | BDJ | 0 | 0 | 42 | 4 |
| 2 | BPN | 78 | 0 | 95 | 2 |
| 3 | BTH | 46 | 0 | 287 | 7 |
| 4 | BTJ | 0 | 0 | 68 | 6 |
| 5 | JKG | 6 | 1 | 189 | 7 |
| 6 | JKS | 16 | 4 | 97 | 9 |
| 7 | LOP | 0 | 0 | 115 | 17 |
| 8 | MES | 0 | 0 | 190 | 4 |
| 9 | PDG | 5 | 1 | 68 | 6 |
| 10 | PLM | 0 | 0 | 302 | 3 |
| 11 | SOC | 7 | 0 | 378 | 31 |
| 12 | SUB | 19 | 1 | 189 | 16 |
| 13 | UPG | 12 | 0 | 77 | 107 |
| | Total | 189 | 7 | 2097 | 219 |

- Semua jemaah sakit dengan demam dilakukan penilaian risiko termasuk pengambilan/pemeriksaan spesimen bagi kasus suspek (hasil konfirmasi lab → seluruhnya negatif MERS – CoV)

1. Masih didapatkan calon jamaah yang masuk asrama haji :
 - a. Tidak memenuhi syarat istithaah kesehatan (sesuai PMK 15 tahun 2016)
: 81 CJH tidak laik terbang
 - b. Tidak mempunyai BPJS Kesehatan → terkendala mendapat rujukan RS
 - c. Belum divaksinasi sebanyak 107 CJH
 - d. Membawa makanan cepat basi
2. Masih ada asrama haji belum memenuhi syarat sanitasi lingkungan

1. Kantor Kesehatan Pelabuhan :

- a. Meningkatkan koordinasi dengan Dinkes dan Kemenag untuk penerapan syarat Istithaah Kesehatan
- b. Membangun sistem pengawasan/ surveilans jemaah haji yang telah kembali ke tanah air dengan mengoptimalkan pengawasan K3JH
- c. Memastikan Asrama Haji bebas dari faktor risiko kesehatan lingkungan
- d. Meningkatkan deteksi dan respon terhadap penyakit dan faktor risiko kesehatan

2. Dinas Kesehatan (Prov dan Kab/Kota) :

- a. Melaksanakan pemeliharaan kesehatan yang optimal setelah pemeriksaan tahap ke 2 s.d masuk asrama
- b. Memastikan CJH yang akan masuk Asrama memenuhi syarat Istithaah Kesehatan
- c. Memastikan CJH yang masuk Asrama sudah divaksinasi
- d. Melaksanakan upaya Promotif dan Preventif terhadap CJH dan KBIH terkait dengan Hygiene sanitasi kesehatan

3. Kementerian Agama :

- a. Memastikan CJH memiliki BPJS aktif sebelum dikeluarkan SPMA
- b. Mendukung upaya promotif dan preventif kesehatan
- c. Mewujudkan asrama haji yang bersih, sehat dan bebas dari faktor risiko kesehatan

TERIMA KASIH